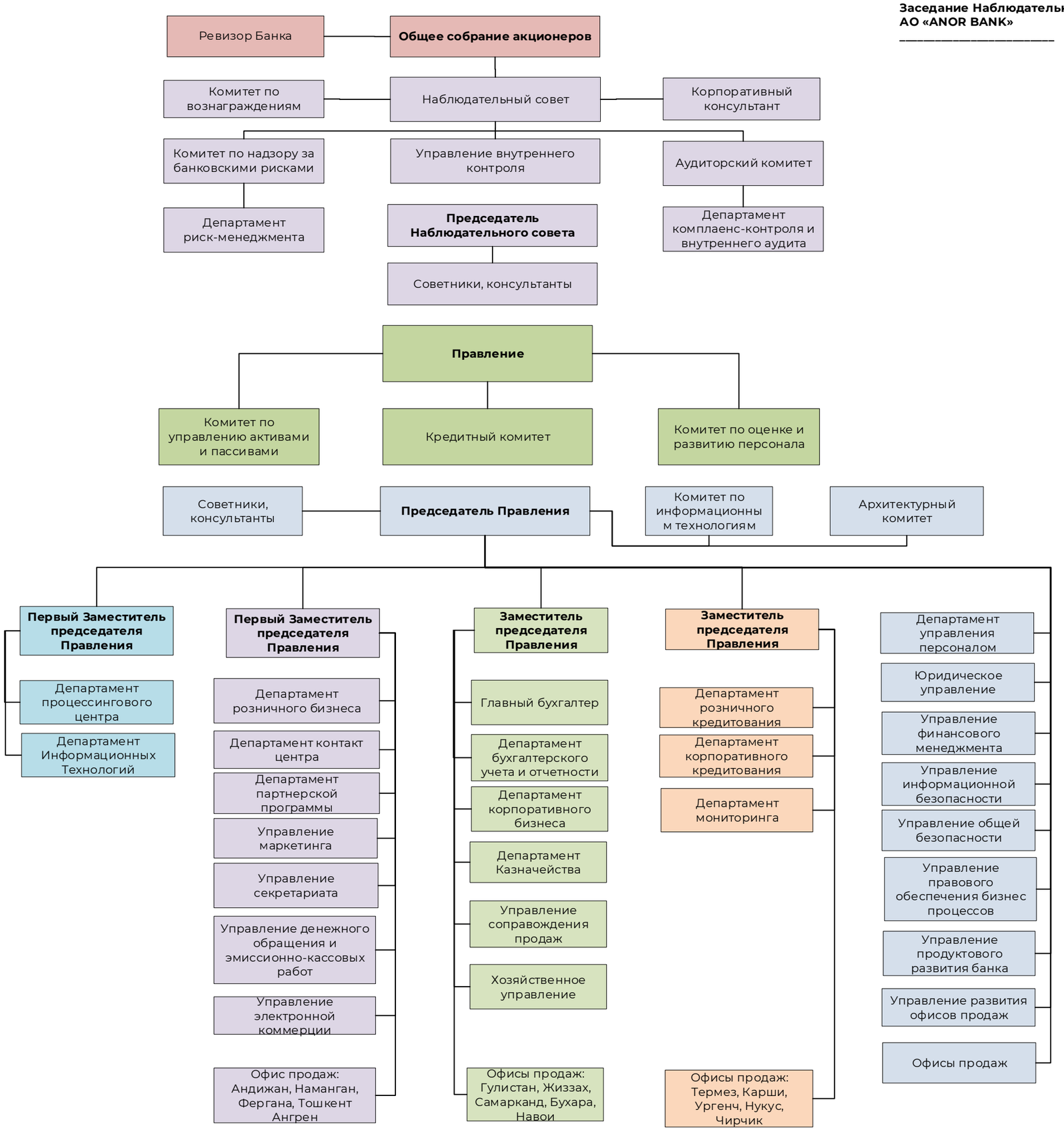Утверждено
Протоколом №35
От 31.07.2023 г.
Заседание Наблюдательного Совета
АО «ANOR BANK»
_____