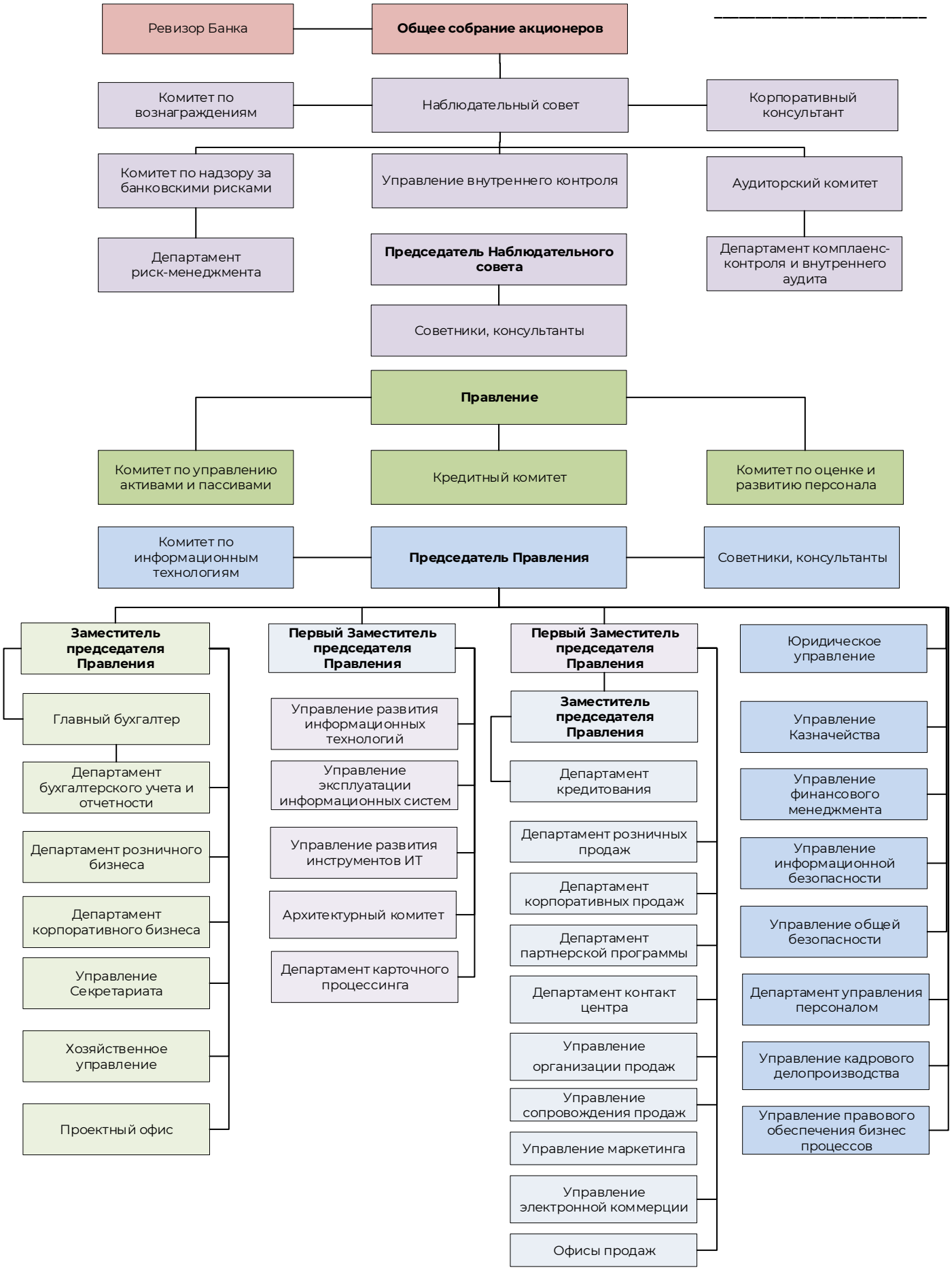Утверждено
Протоколом №19
От 13.04.2023 г.
Заседание
Наблюдательного Совета
АО «ANOR BANK»
_____